

MONTHLY MEMBERSHIP PROGRESS REPORT

地點 REP OF CHINA

District 300 G2

Results as of: 11/30/2022

| 分會 | | | |
|--------------|-------|----|---------|
| 成果 2022-2023 | | | |
| 季 | 新分會目標 | 新會 | 會員流失的分會 |
| 7月/8月/9月 | 1 | 0 | 2 |
| 10月/11月/12月 | 1 | 0 | 0 |
| 1月/2月/3月 | 1 | 0 | 0 |
| 4月/5月/6月 | 0 | 0 | 0 |

| 位會員@每位須繳 | | | |
|--------------|---------|---------|---------------|
| 成果 2022-2023 | | | |
| 季 | 會員淨增長目標 | 實際會員增長數 | 實際退會會員 (包括轉會) |
| 7月/8月/9月 | 300 | 379 | 46 |
| 10月/11月/12月 | 250 | 74 | 17 |
| 1月/2月/3月 | 150 | 0 | 0 |
| 4月/5月/6月 | 130 | 0 | 0 |

目標與實際新會累積

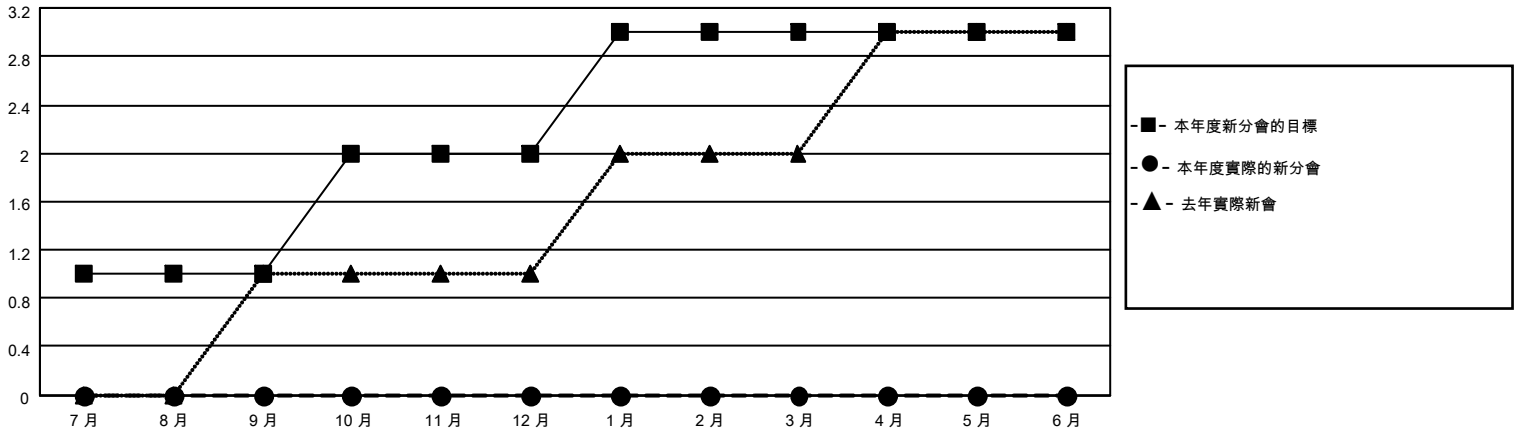

目標和實際會員累積

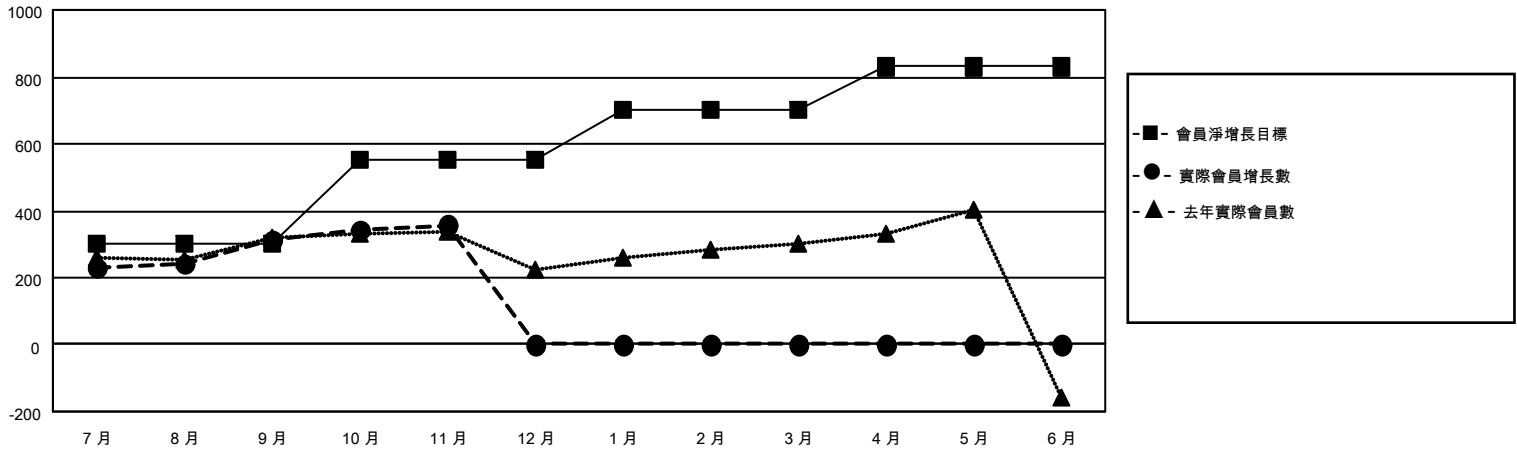

| 已取消的分會: 2 | 91 CLUBS OF 133 增添1位或以上的新會員 | <table style="width: 100%; border-collapse: collapse;"> <thead> <tr> <th colspan="2" style="text-align: left;">性別分佈</th> </tr> </thead> <tbody> <tr> <td style="padding: 2px;">男</td> <td style="text-align: right; padding: 2px;">3,122 (68.15%)</td> </tr> <tr> <td style="padding: 2px;">女</td> <td style="text-align: right; padding: 2px;">1,455 (31.76%)</td> </tr> <tr> <td style="padding: 2px;">NON BINARY</td> <td style="text-align: right; padding: 2px;">0 (0.00%)</td> </tr> <tr> <td style="padding: 2px;">PREFER NOT TO ANSWER</td> <td style="text-align: right; padding: 2px;">4 (0.09%)</td> </tr> </tbody> </table> | 性別分佈 | | 男 | 3,122 (68.15%) | 女 | 1,455 (31.76%) | NON BINARY | 0 (0.00%) | PREFER NOT TO ANSWER | 4 (0.09%) | | | | |
|---|-----------------------------|---|------|---|-------|----------------|----|----------------|------------|-----------|---|---|-----------|-----|-------------|-----|
| 性別分佈 | | | | | | | | | | | | | | | | |
| 男 | 3,122 (68.15%) | | | | | | | | | | | | | | | |
| 女 | 1,455 (31.76%) | | | | | | | | | | | | | | | |
| NON BINARY | 0 (0.00%) | | | | | | | | | | | | | | | |
| PREFER NOT TO ANSWER | 4 (0.09%) | | | | | | | | | | | | | | | |
| <table style="width: 100%; border-collapse: collapse;"> <thead> <tr> <th colspan="2" style="text-align: left;">放棄的會員</th> </tr> </thead> <tbody> <tr> <td style="padding: 2px;">過世</td> <td style="text-align: right; padding: 2px;">0</td> </tr> <tr> <td style="padding: 2px;">分會已取消</td> <td style="text-align: right; padding: 2px;">0</td> </tr> <tr> <td style="padding: 2px;">其他</td> <td style="text-align: right; padding: 2px;">63</td> </tr> <tr> <td style="padding: 2px;">總計</td> <td style="text-align: right; padding: 2px;">63</td> </tr> </tbody> </table> | 放棄的會員 | | 過世 | 0 | 分會已取消 | 0 | 其他 | 63 | 總計 | 63 | 點擊這裡取得累計會員數據 | <table style="width: 100%; border-collapse: collapse;"> <tbody> <tr> <td style="padding: 2px;">總計家庭單位會員數</td> <td style="text-align: right; padding: 2px;">714</td> </tr> <tr> <td style="padding: 2px;">支付減半會費的家庭會員</td> <td style="text-align: right; padding: 2px;">528</td> </tr> </tbody> </table> | 總計家庭單位會員數 | 714 | 支付減半會費的家庭會員 | 528 |
| 放棄的會員 | | | | | | | | | | | | | | | | |
| 過世 | 0 | | | | | | | | | | | | | | | |
| 分會已取消 | 0 | | | | | | | | | | | | | | | |
| 其他 | 63 | | | | | | | | | | | | | | | |
| 總計 | 63 | | | | | | | | | | | | | | | |
| 總計家庭單位會員數 | 714 | | | | | | | | | | | | | | | |
| 支付減半會費的家庭會員 | 528 | | | | | | | | | | | | | | | |